

### MICRONAIRE (MIC)

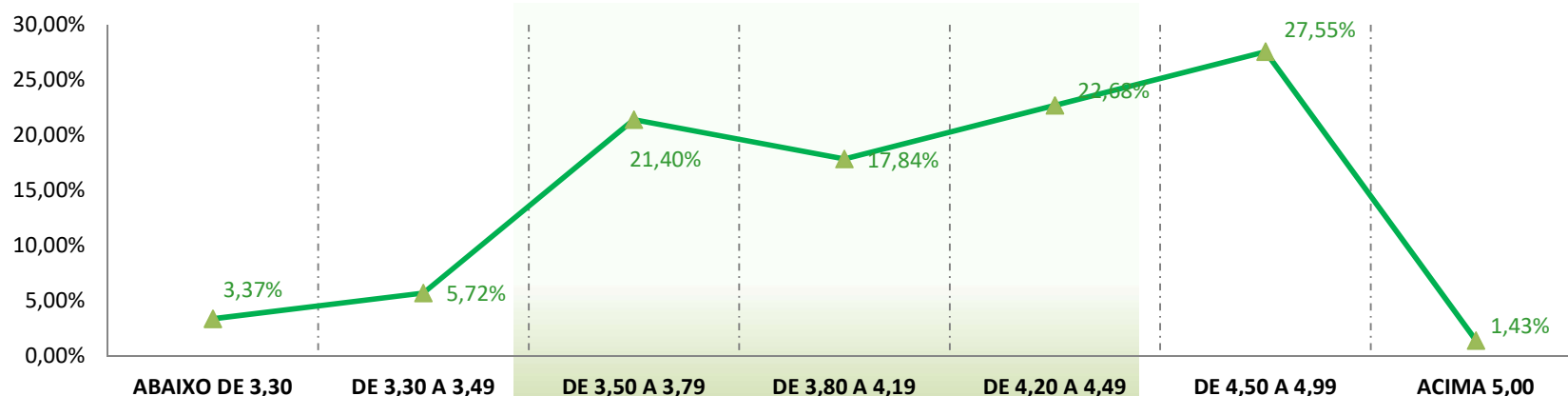

	ABAIXO DE 3,30	DE 3,30 A 3,49	DE 3,50 A 3,79	DE 3,80 A 4,19	DE 4,20 A 4,49	DE 4,50 A 4,99	ACIMA 5,00	TOTAL GERAL
<b>Fardos</b>	8.403	14.264	53.327	44.460	56.522	68.640	3.552	<b>249.168</b>
<b>Média Ponderada</b>	3,14	3,41	3,66	3,89	4,14	4,51	5,11	<b>4,03</b>
<b>Porcentagem</b>	3,37%	5,72%	21,40%	17,84%	22,68%	27,55%	1,43%	<b>100,00%</b>

### COMPRIMENTO (LEN)

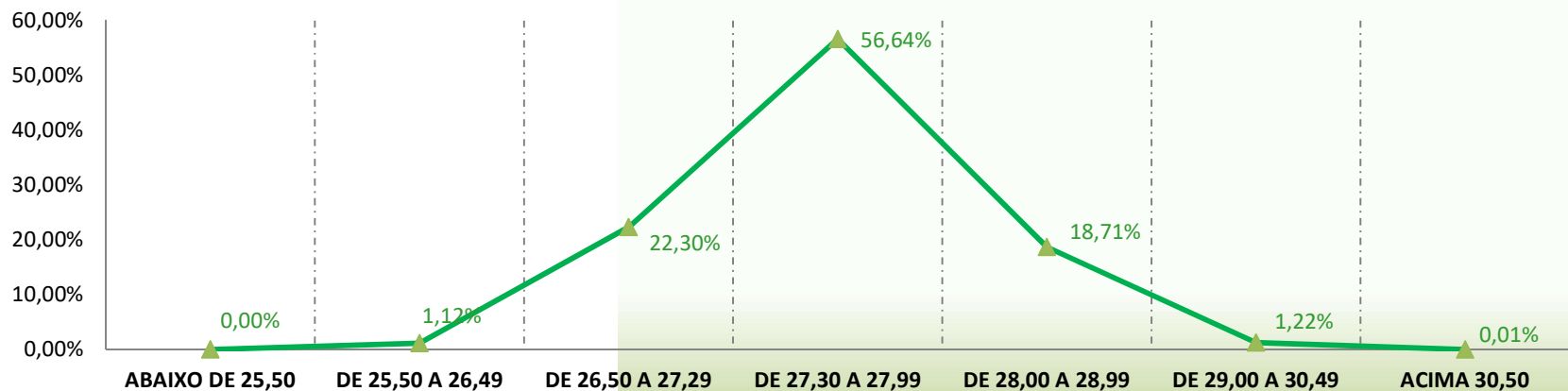

	ABAIXO DE 25,50	DE 25,50 A 26,49	DE 26,50 A 27,29	DE 27,30 A 27,99	DE 28,00 A 28,99	DE 29,00 A 30,49	ACIMA 30,50	TOTAL GERAL
<b>Fardos</b>	0	2.798	55.562	141.138	46.614	3.037	19	<b>249.168</b>
<b>Média Ponderada</b>	0,00	26,60	27,67	28,81	30,10	31,45	32,79	<b>28,81</b>
<b>Porcentagem</b>	0,00%	1,12%	22,30%	56,64%	18,71%	1,22%	0,01%	<b>100,00%</b>

### RESISTÊNCIA (STR)

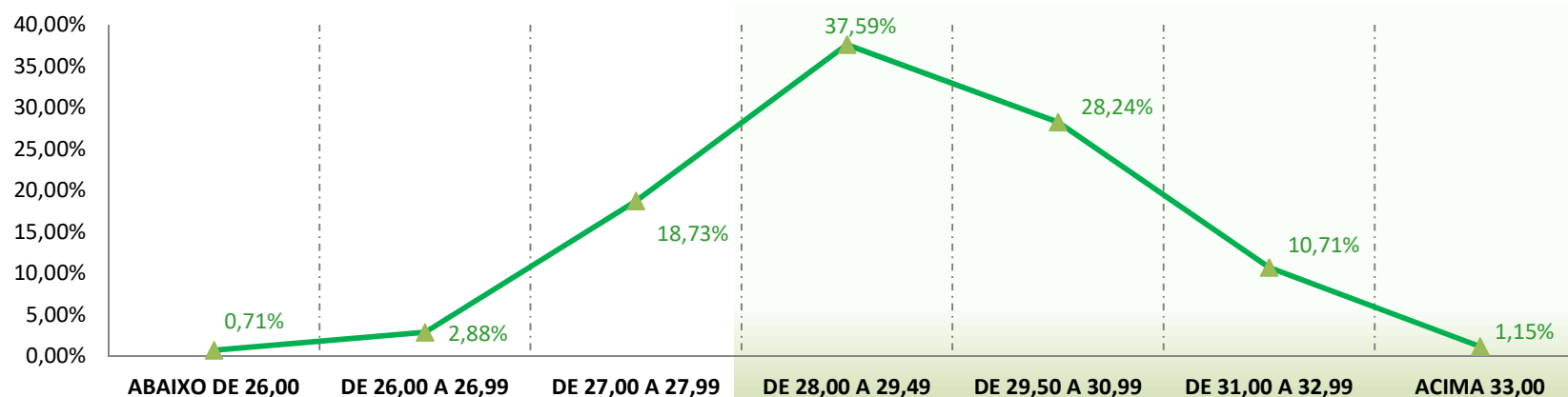

	ABAIXO DE 26,00	DE 26,00 A 26,99	DE 27,00 A 27,99	DE 28,00 A 29,49	DE 29,50 A 30,99	DE 31,00 A 32,99	ACIMA 33,00	TOTAL GERAL
<b>Fardos</b>	1.764	7.167	46.657	93.659	70.360	26.694	2.867	<b>249.168</b>
<b>Média Ponderada</b>	25,3	26,6	27,6	28,8	30,2	31,7	32,9	<b>29,2</b>
<b>Porcentagem</b>	0,71%	2,88%	18,73%	37,59%	28,24%	10,71%	1,15%	<b>100,00%</b>

### UNIFORMIDADE (UNF)



	ABAIXO DE 75,00	DE 75,00 A 77,49	DE 77,50 A 79,99	DE 80,00 A 82,59	DE 82,60 A 84,59	DE 84,60 A 86,49	ACIMA 86,50	TOTAL GERAL
<b>Fardos</b>	0	497	44.425	139.080	63.685	1.479	2	<b>249.168</b>
<b>Média Ponderada</b>	0,0	77,0	79,1	81,3	83,2	85,4	88,1	<b>81,4</b>
<b>Porcentagem</b>	0,00%	0,20%	17,83%	55,82%	25,56%	0,59%	0,00%	<b>100,00%</b>

### ALONGAMENTO (ELG)



	ABAIXO DE 5,00	DE 5,00 A 5,59	DE 5,60 A 6,19	DE 6,20 A 6,79	DE 6,80 A 7,39	DE 7,40 A 7,99	ACIMA 8,00	TOTAL GERAL
<b>Fardos</b>	0	90	17.375	136.683	76.715	16.498	1.807	<b>249.168</b>
<b>Média Ponderada</b>	0,0	5,4	6,1	6,5	6,9	7,6	8,2	<b>6,7</b>
<b>Porcentagem</b>	0,00%	0,04%	6,97%	54,86%	30,79%	6,62%	0,73%	<b>100,00%</b>

### ÍNDICE DE FIBRAS CURTAS (SFI)

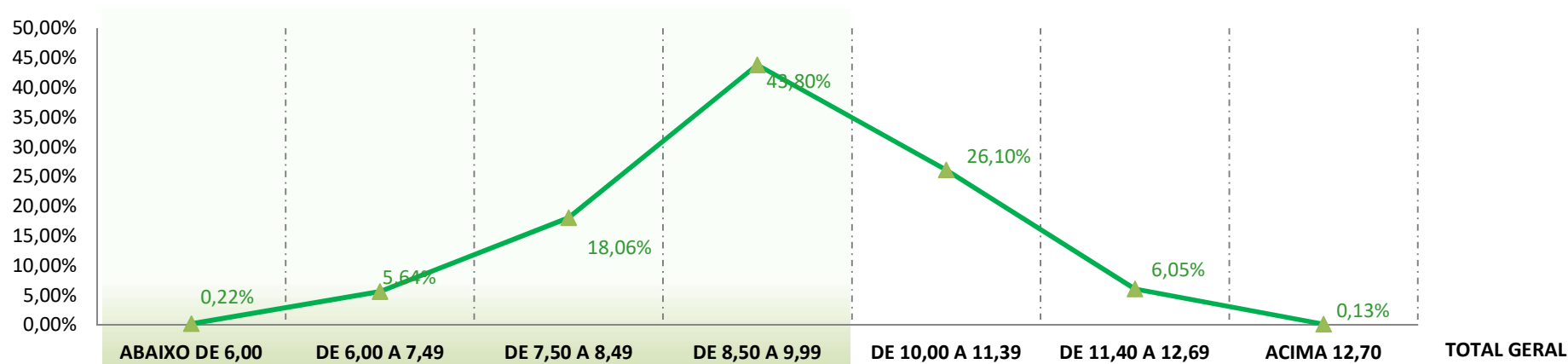

	ABAIXO DE 6,00	DE 6,00 A 7,49	DE 7,50 A 8,49	DE 8,50 A 9,99	DE 10,00 A 11,39	DE 11,40 A 12,69	ACIMA 12,70	TOTAL GERAL
<b>Fardos</b>	550	14.045	44.990	109.141	65.032	15.081	329	<b>249.168</b>
<b>Média Ponderada</b>	5,6	7,0	8,0	9,2	10,6	11,9	13,3	<b>9,4</b>
<b>Porcentagem</b>	0,22%	5,64%	18,06%	43,80%	26,10%	6,05%	0,13%	<b>100,00%</b>

### GRAU DE REFLECTÂNCIA (RD)

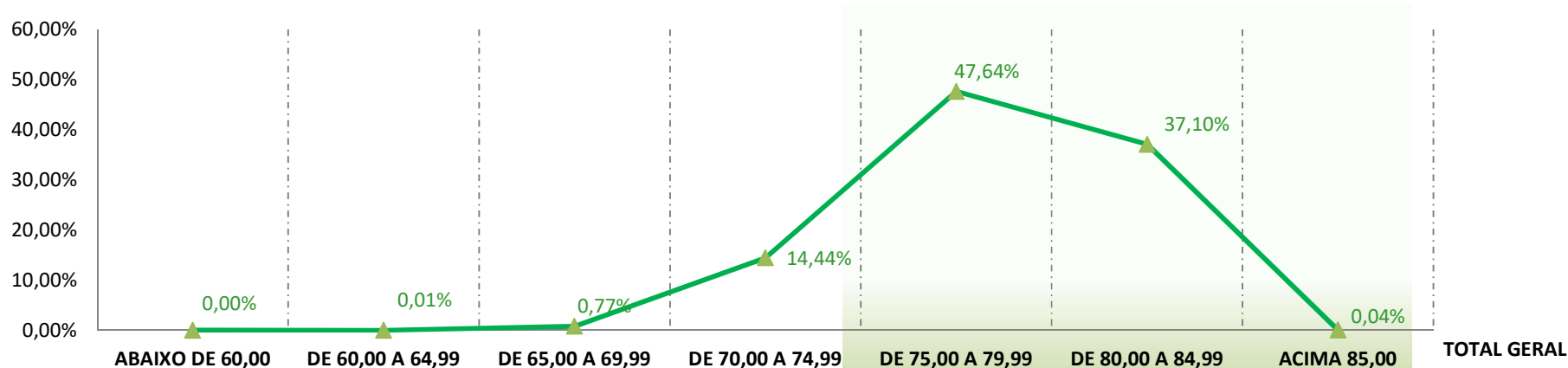

	ABAIXO DE 60,00	DE 60,00 A 64,99	DE 65,00 A 69,99	DE 70,00 A 74,99	DE 75,00 A 79,99	DE 80,00 A 84,99	ACIMA 85,00	TOTAL GERAL
<b>Fardos</b>	7	22	1.909	35.984	118.696	92.447	103	<b>249.168</b>
<b>Média Ponderada</b>	58,4	62,7	68,8	73,3	78,0	81,4	85,6	<b>78,5</b>
<b>Porcentagem</b>	0,00%	0,01%	0,77%	14,44%	47,64%	37,10%	0,04%	<b>100,00%</b>

### GRAU DE AMARELAMENTO (+B)



	ABAIXO DE 5,00	DE 5,00 A 5,99	DE 6,00 A 6,99	DE 7,00 A 7,99	DE 8,00 A 8,99	DE 9,00 A 9,99	ACIMA 10,00	TOTAL GERAL
<b>Fardos</b>	1	44	13.470	128.440	79.049	26.654	1.510	<b>249.168</b>
<b>Média Ponderada</b>	4,8	5,7	6,7	7,5	8,3	9,3	10,5	<b>7,9</b>
<b>Porcentagem</b>	0,00%	0,02%	5,41%	51,55%	31,73%	10,70%	0,61%	<b>100,00%</b>

### GRAU DE FOLHA (LEAF)

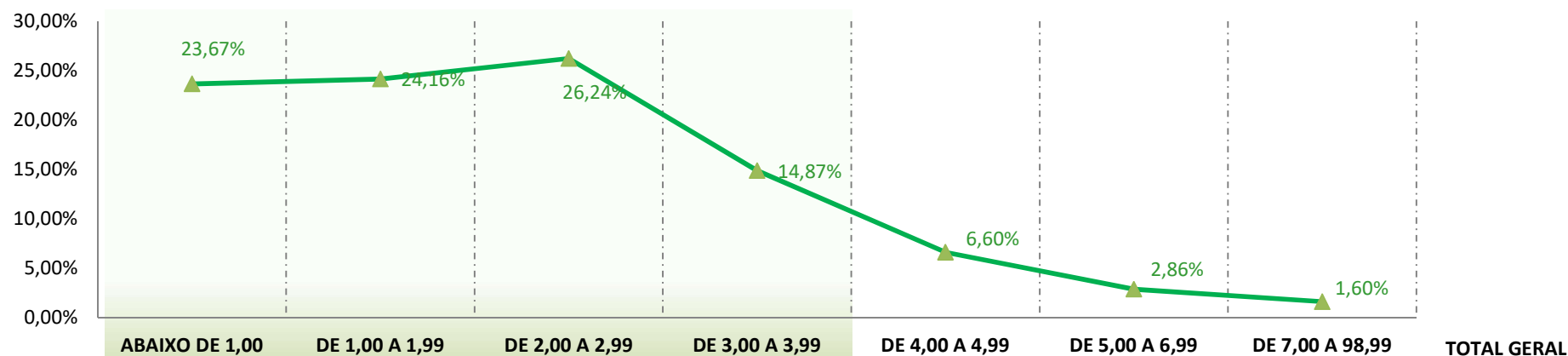

	ABAIXO DE 1,00	DE 1,00 A 1,99	DE 2,00 A 2,99	DE 3,00 A 3,99	DE 4,00 A 4,99	DE 5,00 A 6,99	DE 7,00 A 98,99	TOTAL GERAL
<b>Fardos</b>	58.987	60.203	65.373	37.057	16.437	7.128	3.983	<b>249.168</b>
<b>Média Ponderada</b>	1	2	3	4	5	6	7	<b>3</b>
<b>Porcentagem</b>	23,67%	24,16%	26,24%	14,87%	6,60%	2,86%	1,60%	<b>100,00%</b>

### MATURIDADE (MAT)

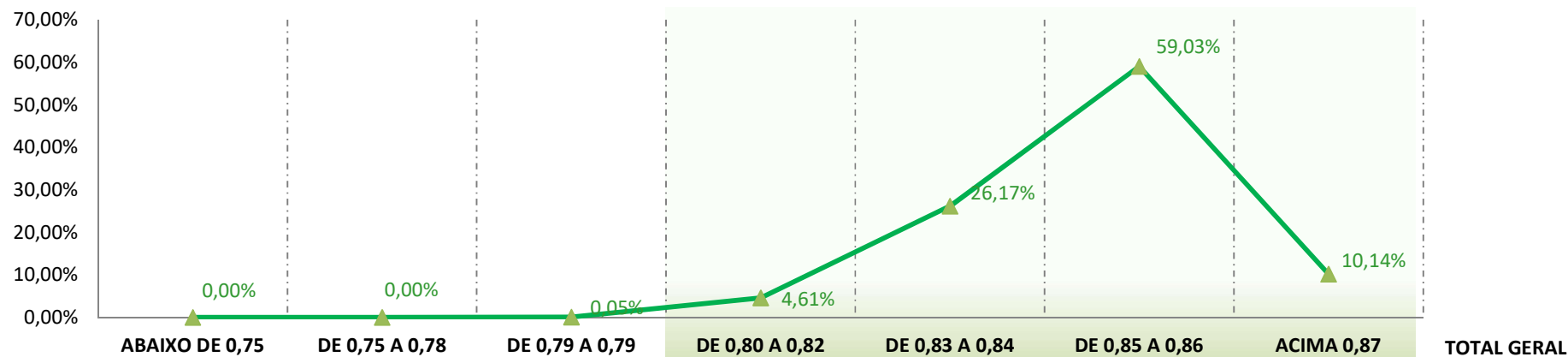

	ABAIXO DE 0,75	DE 0,75 A 0,78	DE 0,79 A 0,79	DE 0,80 A 0,82	DE 0,83 A 0,84	DE 0,85 A 0,86	ACIMA 0,87	TOTAL GERAL
<b>Fardos</b>	0	0	121	11.480	65.209	147.092	25.266	<b>249.168</b>
<b>Média Ponderada</b>	0,00	0,00	0,79	0,82	0,84	0,85	0,87	<b>0,85</b>
<b>Porcentagem</b>	0,00%	0,00%	0,05%	4,61%	26,17%	59,03%	10,14%	<b>100,00%</b>

### ÍNDICE DE FIABILIDADE (SCI)

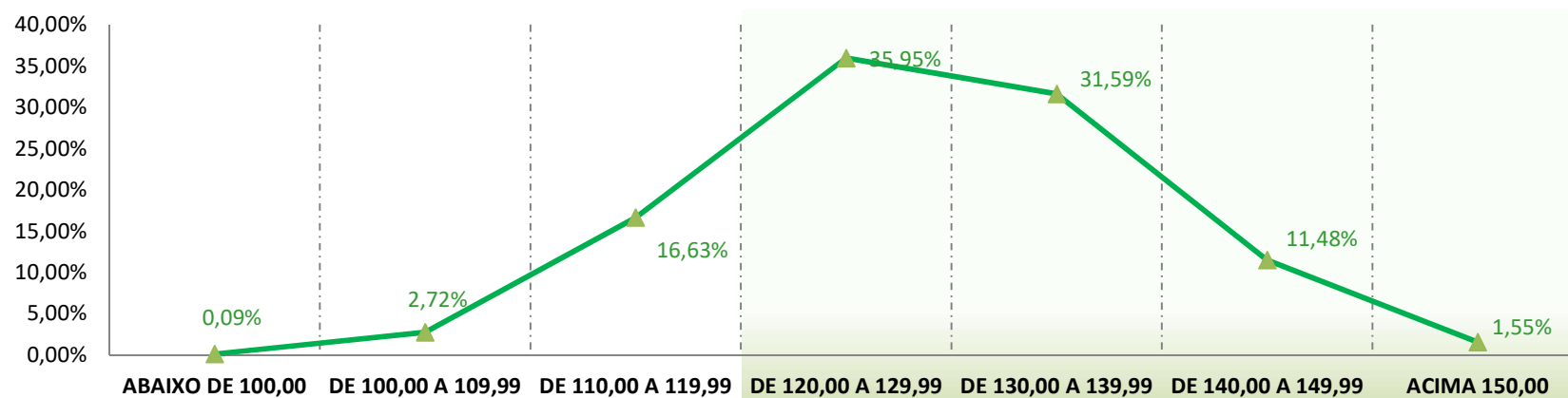

	ABAIXO DE 100,00	DE 100,00 A 109,99	DE 110,00 A 119,99	DE 120,00 A 129,99	DE 130,00 A 139,99	DE 140,00 A 149,99	ACIMA 150,00	TOTAL GERAL
<b>Fardos</b>	224	6.771	41.436	89.571	78.702	28.598	3.866	<b>249.168</b>
<b>Média Ponderada</b>	97	106	116	125	134	143	153	<b>128</b>
<b>Porcentagem</b>	0,09%	2,72%	16,63%	35,95%	31,59%	11,48%	1,55%	<b>100,00%</b>